VISIT…

LANZAROTE Caliente.COM

S.O.S.

Words and Music by Evan Kidd Bogart e Jonathan Rotem and Ed Cobb.
© 2003 Adaptation and Transcription by Deusdet Coppen Publishing
Rights for Rihanna assigned to MUSIC PUBLISHING

Rihanna - SOS (rescue me)

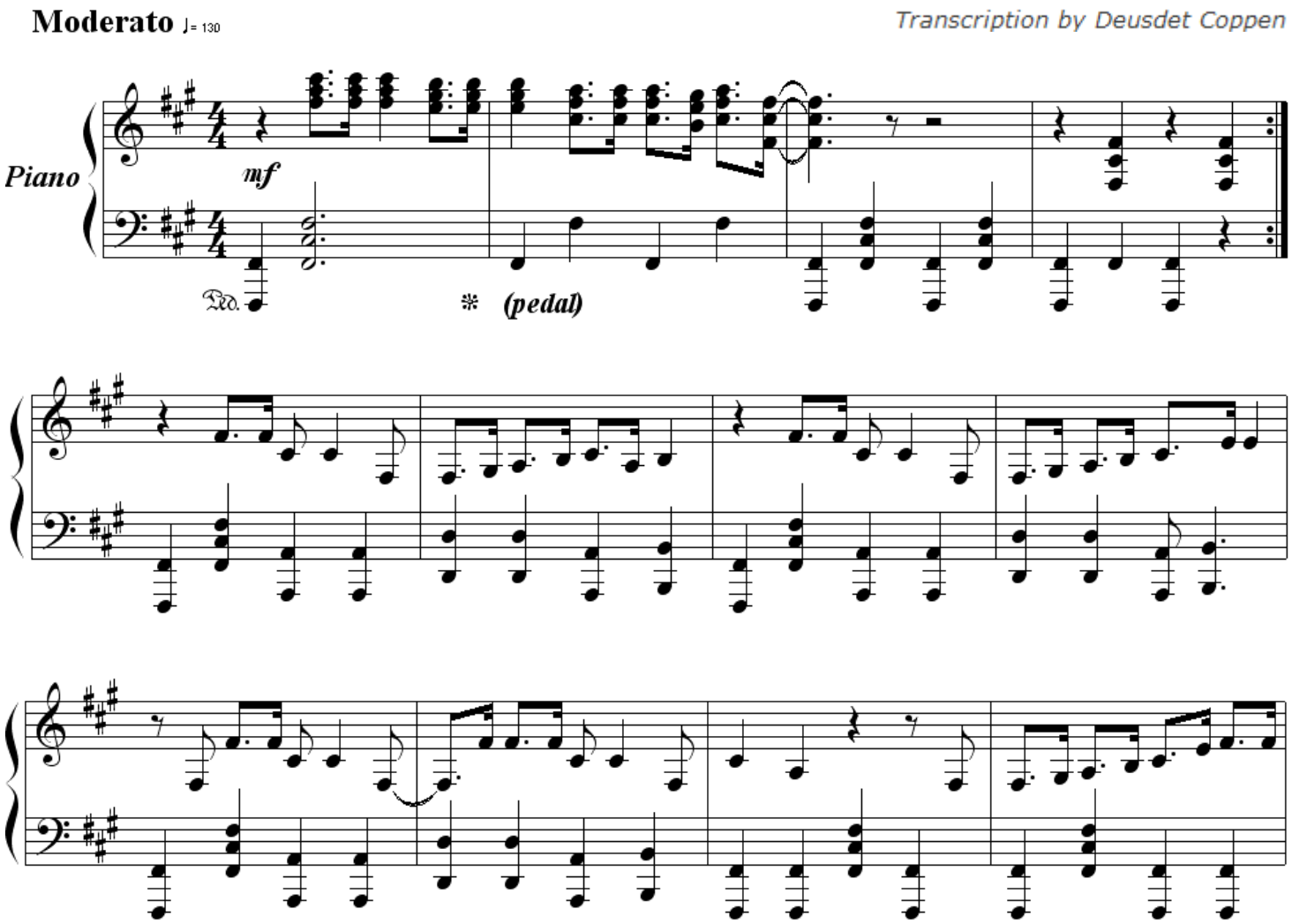

Copyright © 2001-2008 - Transcription by Deusdet Coppen to MUSIC PUBLISHING CO. Copyright Rights for Rihanna
Score Free - All Rigths Reserved (S.J.P - PR) e-mail deusdetcolppen@gmail.com

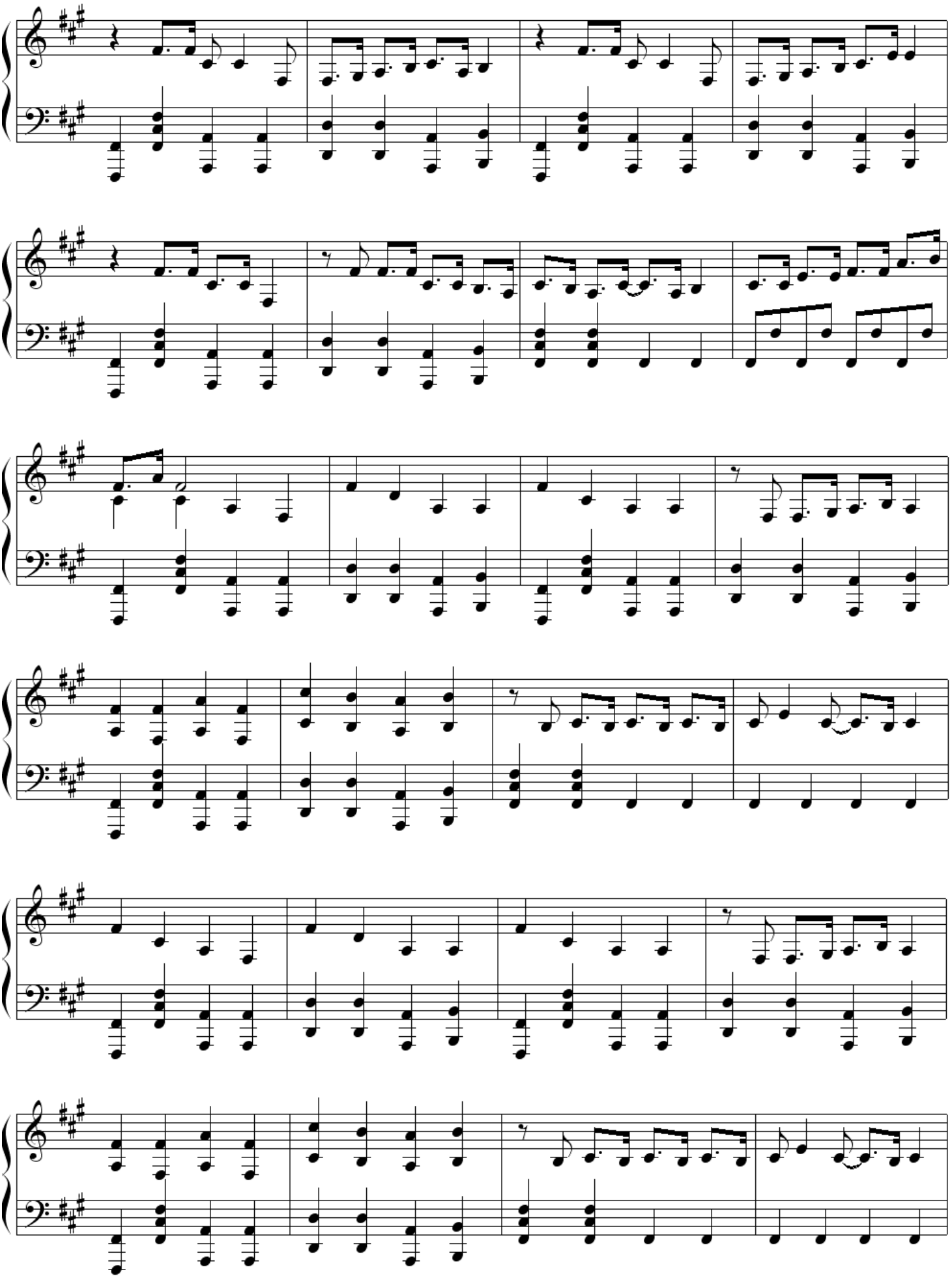

Copyright © 2001-2008 - Transcription by Deusdet Coppen to MUSIC PUBLISHING CO. Copyright Rights for Rihanna
Score Free - All Rigths Reserved (S.J.P - PR) e-mail deusdetcolppen@gmail.com

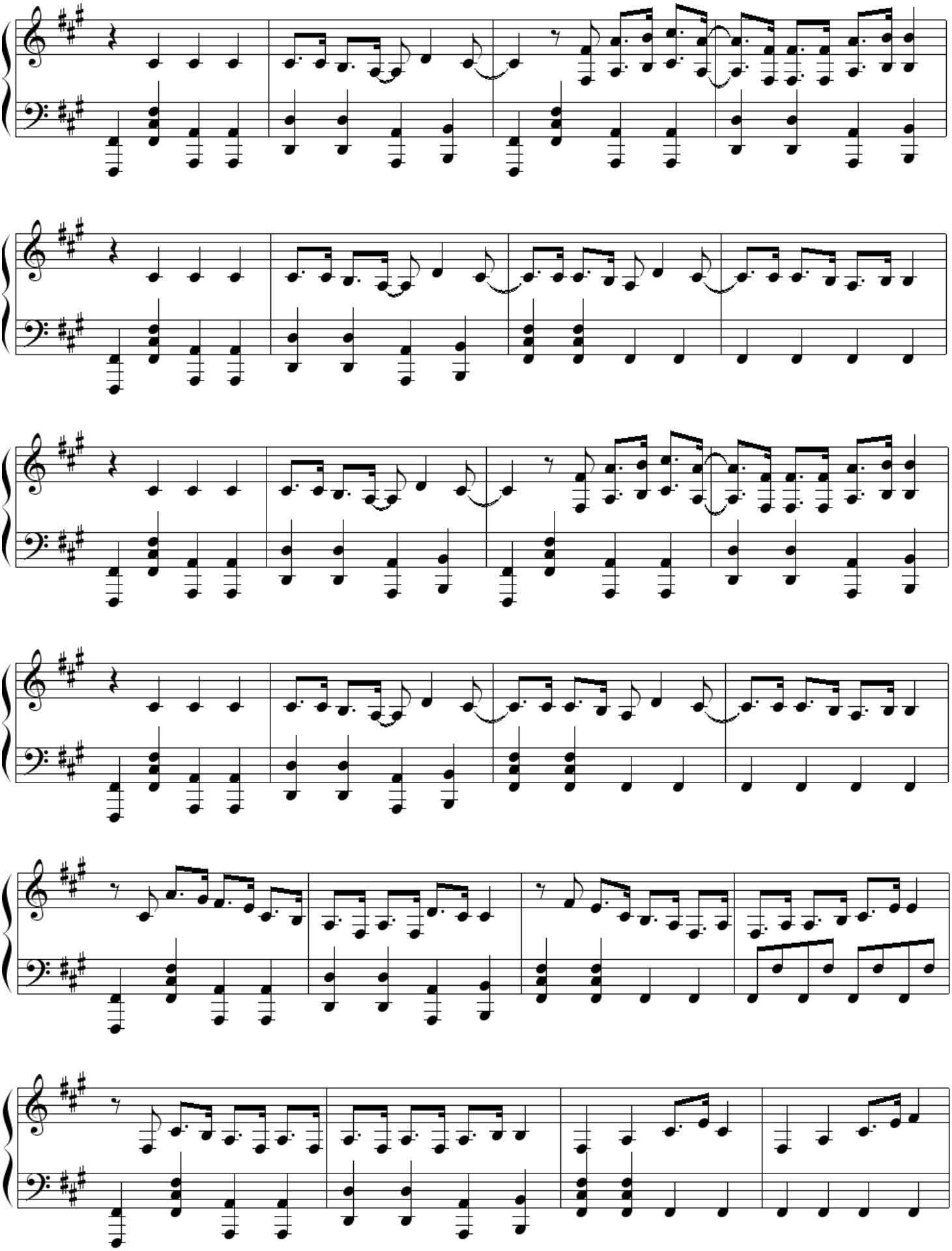

Copyright © 2001-2008 - Transcription by Deusdet Coppen to MUSIC PUBLISHING CO. Copyright Rights for Rihanna Score Free - All Rigths Reserved (S.J.P - PR) e-mail deusdetcolppen@gmail.com

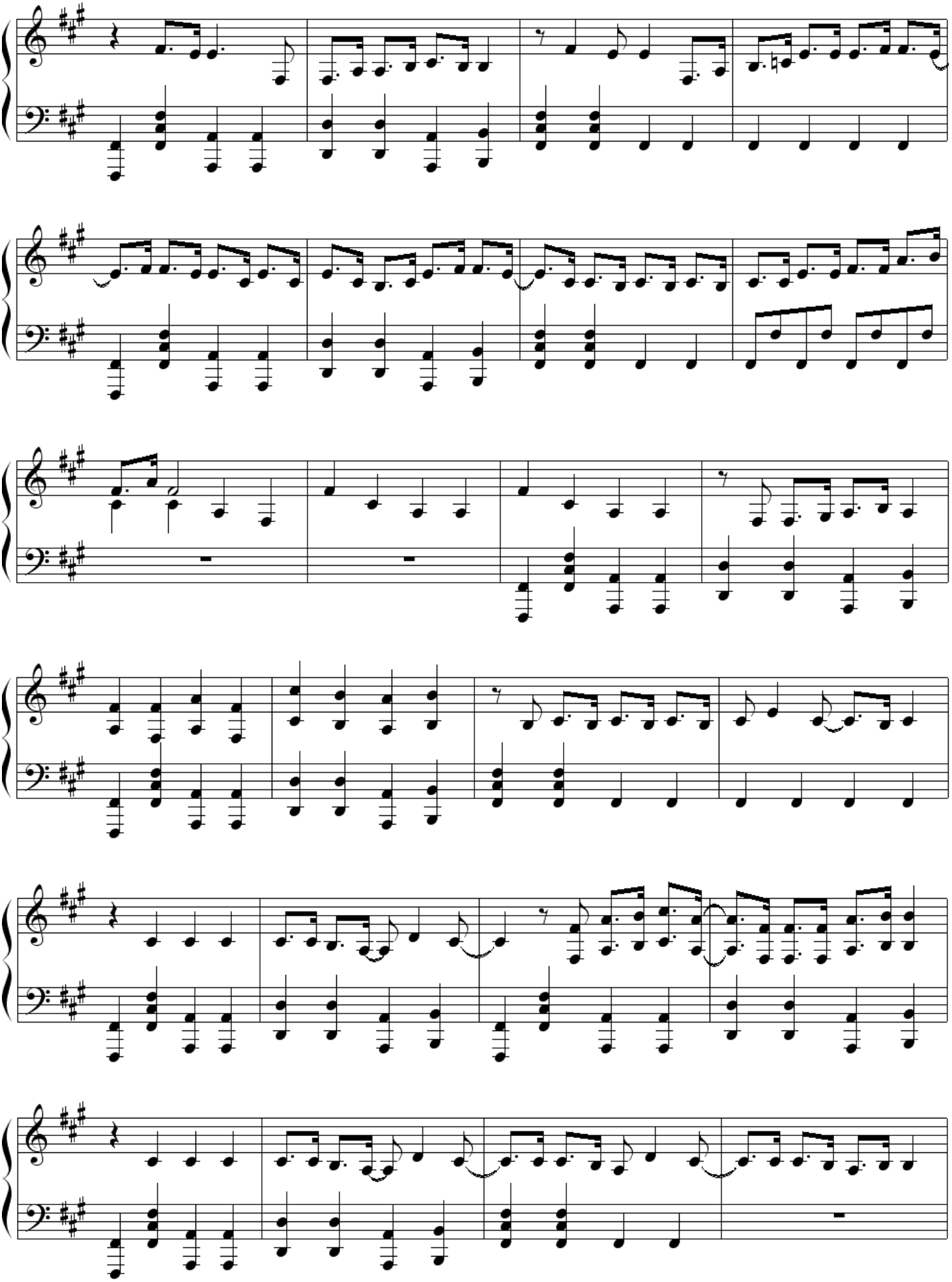

Copyright © 2001-2008 - Transcription by Deusdet Coppen to MUSIC PUBLISHING CO. Copyright Rights for Rihanna
Score Free - All Rigths Reserved (S.J.P - PR) e-mail deusdetcolppen@gmail.com

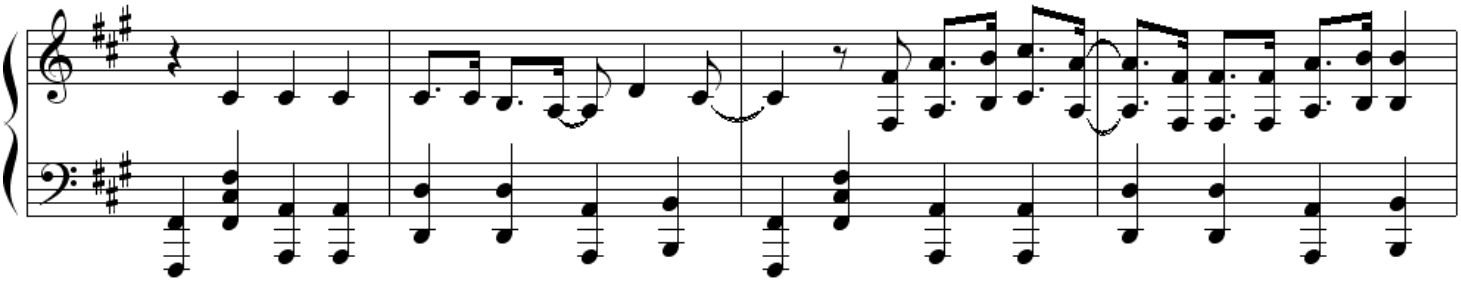

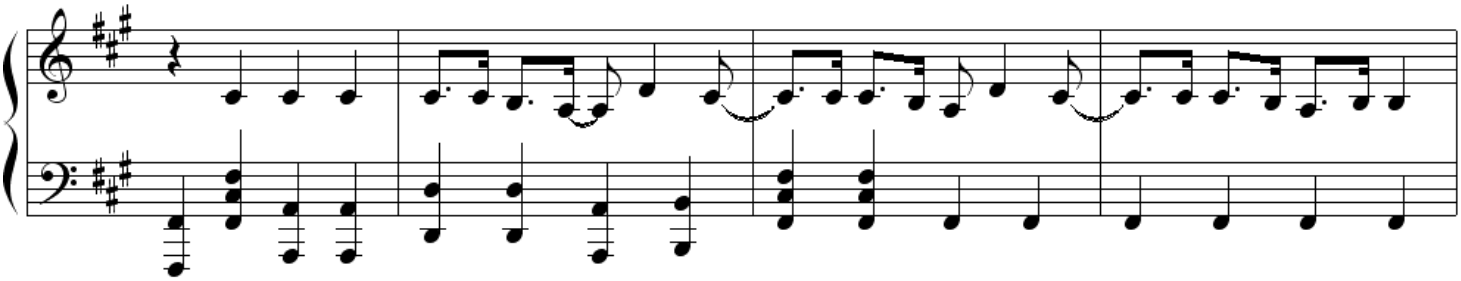

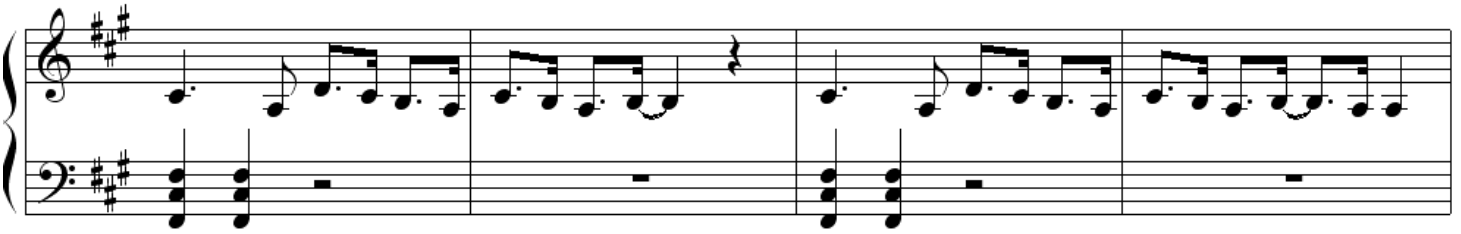

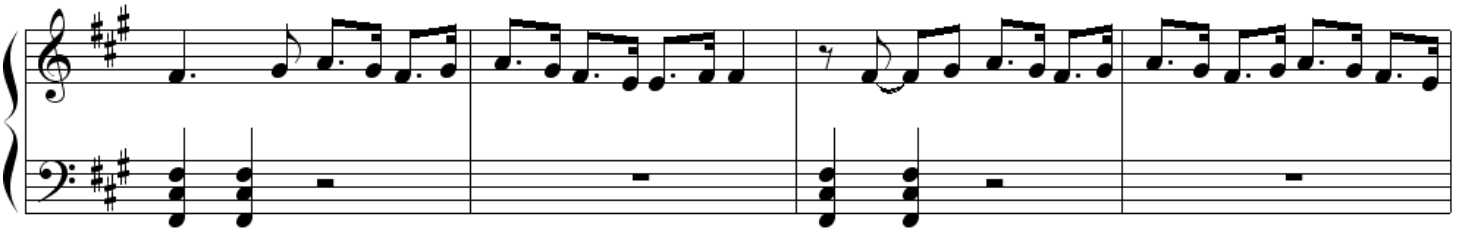

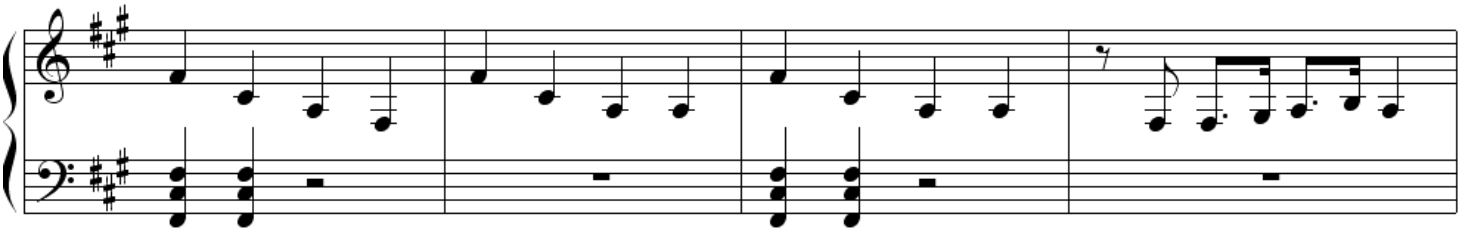

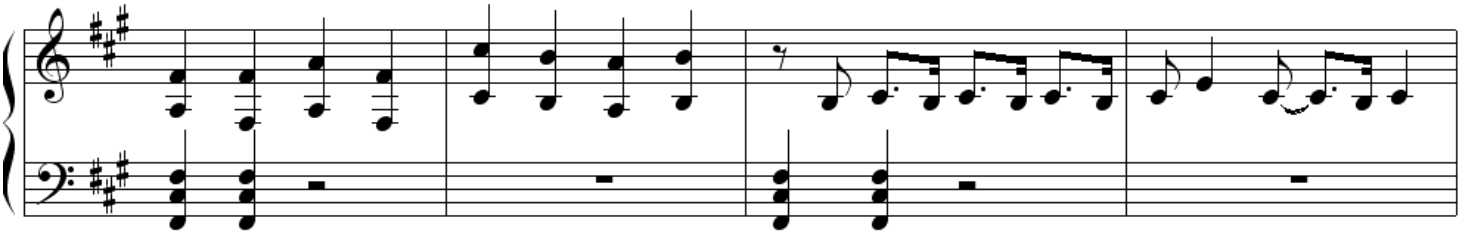

Copyright © 2001-2008 - Transcription by Deusdet Coppen to MUSIC PUBLISHING CO. Copyright Rights for Rihanna
Score Free - All Rigths Reserved (S.J.P - PR) e-mail deusdetcolppen@gmail.com

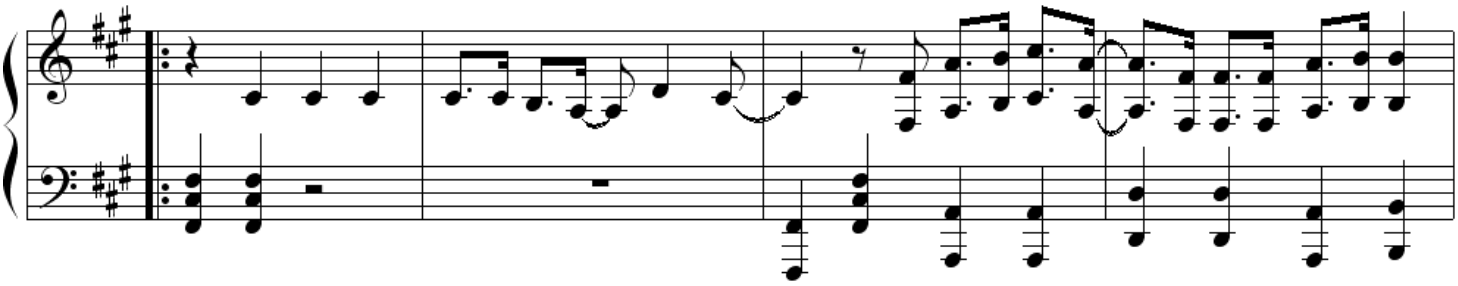

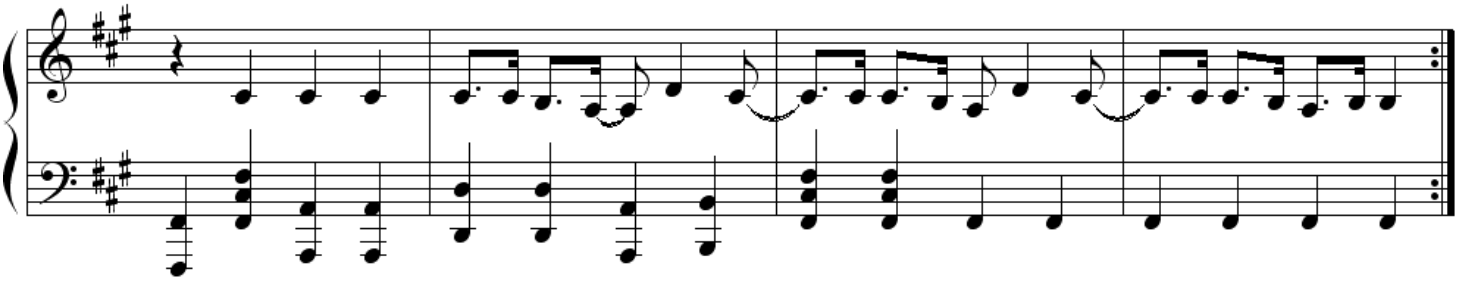

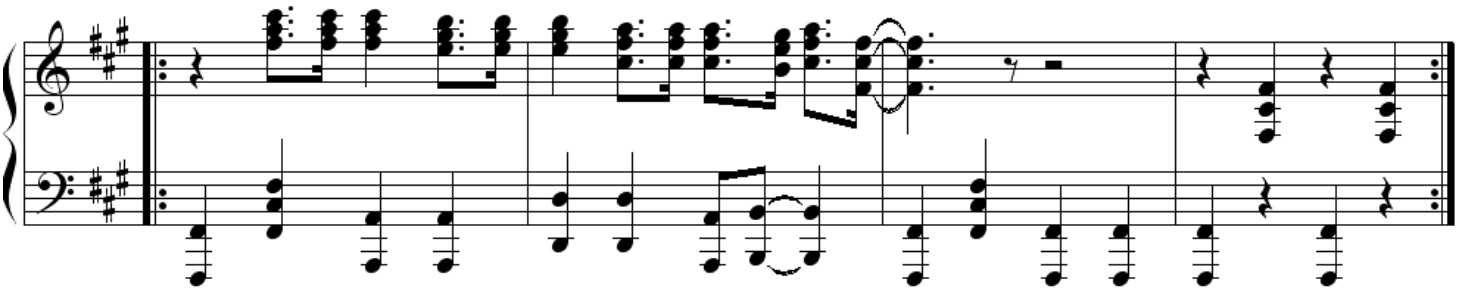

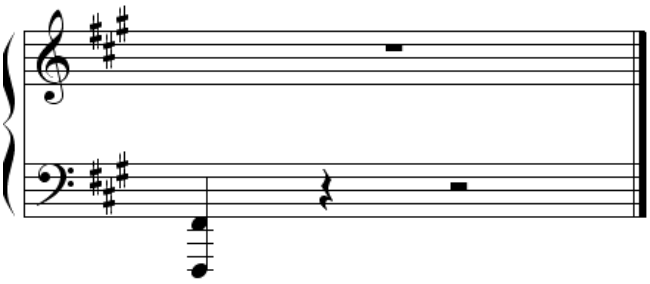

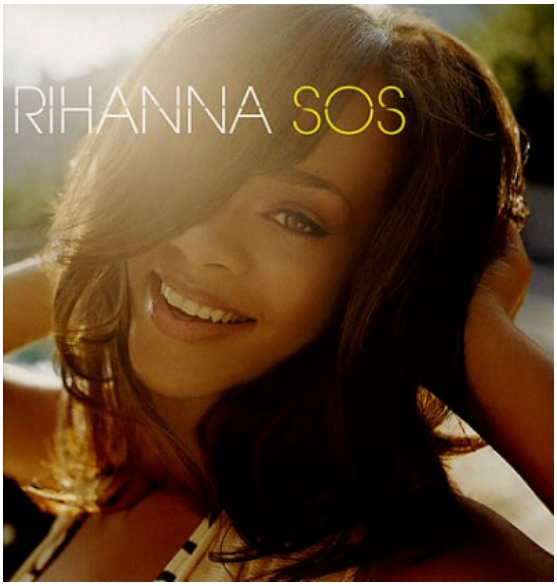

Title: S.O.S.
Performed by: Rihanna
Arranger: Deusdet Coppen
Instrument: Piano

S.O.S. (Rescue Me)

Rihanna

Words and Music by Evan Kidd Bogart e Jonathan Rotem and Ed Cobb.

S.O.S. (Rescue Me)	*S.O.S. (Me Ajude)*
Lalala lalala la la lalala Oh!	Ah Lalala lalala la lalala (Oh, oh)
You know I never felt like this before	Sabe... Eu nunca me senti assim antes
Lalala lalala la la lalala Oh!	Ah Lalala lalala la lalala (Oh, oh)
Feels like so real	Parece algo, algo real...

I'm obsessive when just one thought of you comes up	Fico obsessiva, quando apenas um pensamento eu vem à tona
And I'm agressive just one thought of closing up	Fico agressiva, com apenas um pensamento de aproximação
You got me stressing, incessantly pressing the issue	Você me deixa estressada, Apontando incessantemente o problema
'Cause every moment gone you know I miss you	Pois cada momento longe Você sabe que sinto sua falta
I'm the question and you're of course's the answer	Sou a pergunta e você, claro, a resposta
Just hold me close, boy, 'cause I'm your tiny dancer	Apenas me segure firme, garoto, pois sou sua Pequena dançarina
You make me shaken up, I'm never mistaken	Você me faz sacudir, Nunca me engano
But I can't control myself, got me calling out for help	Mas não consigo me controlar, me pegou chamando por ajuda
BRIDGE:	BRIDGE:
S.O.S. please someone help me	S.O.S. Por favor, alguém, me ajude!
It's not healthy for me to feel this	Não é saudável eu me sentir assim
Y.O.U. are making this hard,	V.O.C.E. (por que, oh, você) está fazendo isso difícil?
I can't take it see, it don't feel right	Não consigo segurar, veja, não me sinto bem
S.O.S. please someone help me	S.O.S. Por favor, alguém, me ajude!
It's not healthy for me to feel this	Não é saudável eu me sentir assim
Y.O.U. are making this hard,	V.O.C.E. (por que, oh, você) está fazendo isso difícil?
You got me tossing and turning and can't sleep at night	Você me faz sacudir e virar e não consigo dormir à noite
CHORUS:	CHORUS:
This time please someone come and rescue me	Agora, por favor, alguém venha e me resgate
'Cause you on my mind, it's got me losing it	Pois você em minha mente me faz perder a cabeça
I'm lost you got me looking for the rest of me	Estou perdida, você me pegou procurando o resto de mim
Love is testing me but still I'm losing it	O amor está me testando, mas ainda estou perdendo
This time please someone come and rescue me	Agora, por favor, alguém venha e me resgate
'Cause you on my mind, it's got me losing it	Pois você em minha mente me fez perder a cabeça
I'm lost you got me looking for the rest of me	Estou perdida, você me pegou procurando o resto de mim
Got the best of me, so now I'm losing it	Tem o melhor de mim, então estou perdendo
Just your presence and I second guess my sanity	Apenas sua presença me faz duvidar de minha sanidade
Yes it's a lesson, it's unfair, you stole my vanity	Sim, é uma lição e é baseada em minha vaidade
My tummy's up in knots so when I see you I get so hot	Minha barriguinha está laçada, então quando eu vejo você, eu fico tão quente
My common sense is out the door, can't seem to find the lock	Meu bom senso está fora, Parece não encontrar a luz
Take on me (uh huh) you know inside you feel it right	Me pegue (uh hu) você sabe que dentro se sente bem
Take me on I put desire up in your arms tonight	Me pegue, vou colocar desejo em seus braço hoje à noite
I'm out with you, you got me head over heels	Estou fora com você! Você coloca minha cabeça sobre montanhas
Boy, you got me hanging on the way you make me feel	Garoto, continua fazendo eu esperar o jeito que me faz sentir
BRIDGE:	BRIDGE:
S.O.S. please someone help me (Someone help me)	S.O.S. Por favor, alguém, me ajude(alguém, me ajude)
It's not healthy for me to feel this	Não é saudável eu me sentir assim
Y.O.U. are making this hard, (Y.O.U.)are	V.O.C.E. está fazendo isso difícil, (V.O.C.E)está
You got me tossing and turning and can't sleep at night	Você me faz sacudir e virar e não consigo dormir à noite
CHORUS:	CHORUS:
Boy, you know you got me feeling open	Garoto, você me faz sentir aberta
And boy, your love's enough with words unspoken	E garoto, você me ama com palavras nunca ditas
I said boy, I'm telling you, you got me open	Eu digo garoto, estou te dizendo, você me tem aberta
I don't know what to do, it's true	Não sei o que fazer, é verdade
I'm going crazy over you, I'm begging!	Estou enlouquecendo sobre você, estou começando
BRIDGE:	BRIDGE:
S.O.S. please somebody help me (Somebody help me, yeah!)	S.O.S. Por favor, alguém, me ajude! (alguém, me ajude, yeah)
It's not healthy for me to feel this	Não é saudável eu me sentir assim
Y.O.U. are making this hard	V.O.C.E. está fazendo isso difícil
(Oh are you making this hard for you, baby)	(Oh você está fazendo isso dificil para você, baby)
You got me tossing and turning and can't sleep at night	Você me faz sacudir e virar e não consigo dormir à noite
CHORUS:	CHORUS:
Lalala lalala la la lalala Oh! Oh, Oh!	Lalala lalala la la lalala Oh! Oh, Oh!
Lalala lalala la la lalala Oh! Oh, Oh!	Lalala lalala la la lalala Oh! Oh, Oh!

Copyright © 2001-2008 - Transcription by Deusdet Coppen to MUSIC PUBLISHING CO. Copyright Rights for Rihanna Score Free - All Rigths Reserved (S.J.P - PR) e-mail deusdetcolppen@gmail.com